

7 4 1 16 46 1000 3 11 2 24 1 365 1 4

171 1

3 20%

20 4 2

22

21 4



http://www.kacsw.or.jp/third_person_evaluation/rst2010_09_tsukui_yamayurien.html

基本的サービス評価		
大項目	項目の内容	達成率(%)
人権を尊重したサービスの提供 (4項目20事項)	職員の適切な言葉遣い、態度	100%
	プライバシーの確保	
	職員への人権教育	
	苦情解決システムの機能	
一人ひとりに適したサービスの提供 (4項目20事項)	個々の心身機能にあわせた個別支援計画の実施	100%
	相談支援と情報提供	
	ケアマネジメントの理念にそった個別支援計画策定	
	個別のリスク管理	
サービスを提供するための体制の整備 (10項目50事項)	福祉機器、生活環境の整備	96%
	生活支援マニュアルの整備と職員への周知	
	生活環境整備マニュアルの整備と職員への周知	
	感染症対策マニュアルの整備と職員への周知	
	救命救急マニュアルの整備と職員への周知	
	防災マニュアルの整備と職員への周知	
	利用者支援システムとサービス管理システムの一体的機能	
	地域への理解促進のための取り組み	
	自己評価の実施と評価結果公表	
計画的な職員研修による職員の資質向上		

①活動内容

2	
1	2
	x
1	
1	
2	
3	

②人権アンケート

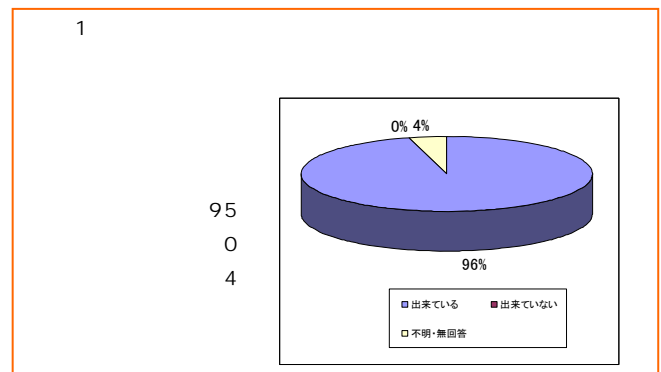

③結果から見えるもの

	38	35	92.1
	178	134	75.3%
	157	99	63.1%

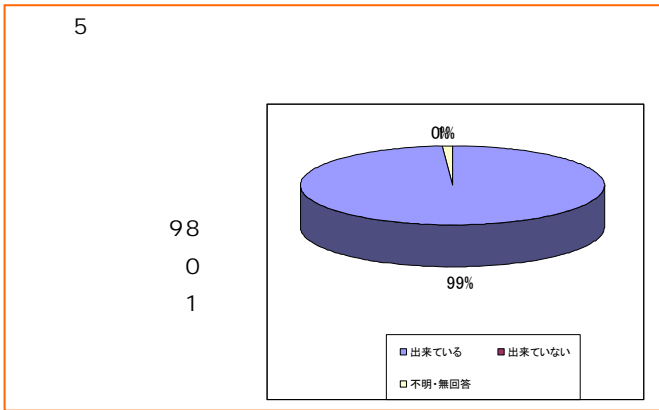
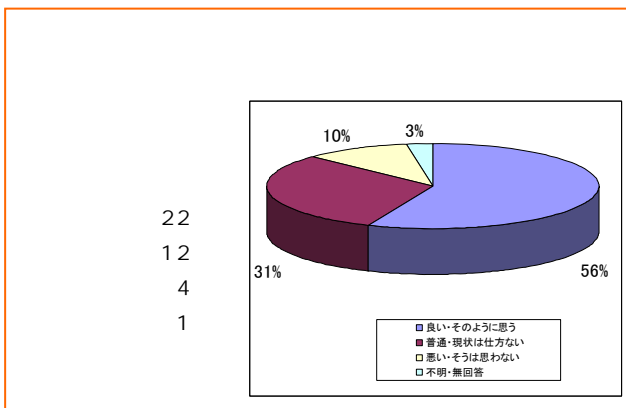
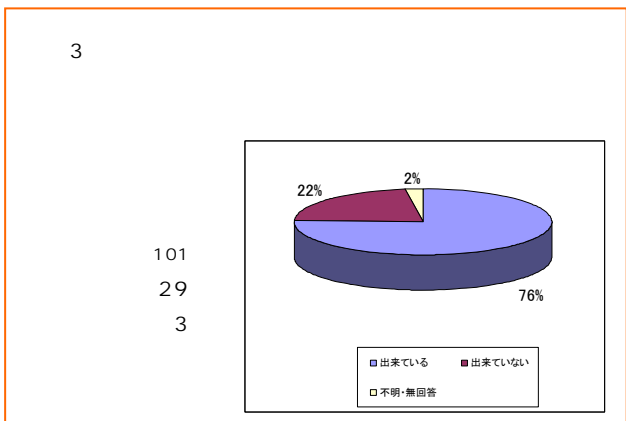

④あおぞら委員として…

3 6

4

81

1

4



2



22

(1) 事業活動収支計算書

事業活動収支計算書は、会計年度間の「純資産」の増加と減少の内容を明らかにした計算書類です。また、事業活動収支計算書は、施設の会計における、損益計算書の機能と利益処分計算書の2つの機能を併せもった計算書類です。

(単位:円)

平成22年4月1日～平成23年3月31日

勘定科目	津久井やまゆり園									
	一般会計					計	公益事業会計			計
	施設入所	短期入所	生活介護	ケアホーム	寸沢嵐地区生活介護		診療所	日中一時支援	計	
《福祉事業活動収入》										
自立支援費等収入	228,462,760	40,131,063	416,980,994	33,669,189	30,647,421	749,891,427	0	0	0	749,891,427
私的契約利用料収入	0	659,836	0	0	0	659,836	0	0	0	659,836
補助事業等収入	4,127,939	904,619	13,921,174	1,194,334	390,741	20,538,807	0	7,148,985	7,148,985	27,687,792
神奈川県指定管理料	196,957,000	0	399,600,000	0	0	596,557,000	7,914,000	0	7,914,000	604,471,000
その他の事業収入	0	0	0	0	0	0	15,900,965	0	15,900,965	15,900,965
経常経費補助金収入	0	0	1,800,000	2,652,500	0	4,452,500	0	0	0	4,452,500
寄附金収入	0	0	2,967,522	0	10,000	2,977,522	0	0	0	2,977,522
雑収入	0	112,380	5,798,508	147,898	23,700	6,082,486	326,959	41,422	368,381	6,450,867
国庫補助金等特別積立金取崩額	0	0	621,056	0	0	621,056	0	0	0	621,056
福祉事業活動収入合計	429,547,699	41,807,898	841,689,254	37,663,921	31,071,862	1,381,780,634	24,141,924	7,190,407	31,332,331	1,413,112,965
《福祉事業活動支出》										
人件費支出	241,133,767	24,815,184	479,305,554	12,611,225	13,461,015	771,326,745	2,188,493	5,874,743	8,063,236	779,389,981
事務費支出	45,377,178	8,555,662	87,584,003	3,301,813	4,561,424	149,380,080	18,383,571	452,654	18,836,225	168,216,305
事業費支出	74,286,769	7,152,768	44,817,115	10,492,046	5,807,228	142,555,926	3,463,923	782,610	4,246,533	146,802,459
雑損失	0	0	0	13,421	0	13,421	0	0	0	13,421
減価償却費	0	0	5,757,654	750,956	407,859	6,916,469	0	0	0	6,916,469
引当金繰入	3,736,200	381,000	6,953,550	42,300	171,000	11,284,050	31,500	80,400	111,900	11,395,950
福祉事業活動支出合計	364,533,914	40,904,614	624,417,876	27,211,761	24,408,526	1,081,476,691	24,067,487	7,190,407	31,257,894	1,112,734,585
福祉事業活動収支差額	65,013,785	903,284	217,271,378	10,452,160	6,663,336	300,303,943	74,437	0	74,437	300,378,380
《事業活動外収入》										
受取利息配当金収入	0	0	90,302	0	1,465	91,767	75	0	75	91,842
会計単位間繰入金収入	0	0	0	0	0	0	3,500,000	0	3,500,000	3,500,000
経理区分間繰入金収入	0	0	0	0	5,000,000	5,000,000	0	0	0	5,000,000
事業活動外収入合計	0	0	90,302	0	5,001,465	5,091,767	3,500,075	0	3,500,075	8,591,842
《事業活動外支出》										
会計単位間繰入金支出	1,000,000	0	2,500,000	0	0	3,500,000	0	0	0	3,500,000
経理区分間繰入金支出	55,583,939	903,284	143,642,487	1,194,334	390,741	201,714,785	0	0	0	201,714,785
事業活動外支出合計	56,583,939	903,284	146,142,487	1,194,334	390,741	205,214,785	0	0	0	205,214,785
事業活動外収支差額	△ 56,583,939	△ 903,284	△ 146,052,185	△ 1,194,334	4,610,724	△ 200,123,018	3,500,075	0	3,500,075	△ 196,622,943
経常収支差額	8,429,846	0	71,219,193	9,257,826	11,274,060	100,180,925	3,574,512	0	3,574,512	103,755,437
《特別収入》										
特別収入合計	0	0	0	0	0	0	0	0	0	0
《特別支出》										
特別支出合計	0	0	0	0	0	0	0	0	0	0
特別収支差額	0	0	0	0	0	0	0	0	0	0
当期活動収支差額	8,429,846	0	71,219,193	9,257,826	11,274,060	100,180,925	3,574,512	0	3,574,512	103,755,437
《繰越活動収支差額》										
前期繰越活動収支差額	28,782,347	0	129,864,776	12,387,521	0	171,034,644	11,467,961	0	11,467,961	182,502,605
当期末繰越活動収支差額	37,212,193	0	201,083,969	21,645,347	11,274,060	271,215,569	15,042,473	0	15,042,473	286,258,042
次期繰越活動収支差額	37,212,193	0	201,083,969	21,645,347	11,274,060	271,215,569	15,042,473	0	15,042,473	286,258,042

(2) 貸借対照表

貸借対照表は、会計年度末におけるすべての資産、負債及び純資産の状態を表示した計算書類です。純資産の部は、資産の部合計と負債の部合計との差額となります。

(単位:円)

平成23年3月31日

勘定科目	津久井やまゆり園									
	一般会計					計	公益事業会計			計
	施設入所	短期入所	生活介護	ケアホーム	寸沢嵐地区生活介護		診療所	日中一時支援	計	
《資産の部》										
流動資産	38,782,347	6,225,267	229,607,270	21,234,372	21,658,931	317,508,187	16,952,735	934,970	17,887,705	335,395,892
固定資産	0	0	94,985,403	4,266,523	5,077,609	104,329,535	4,000,000	0	4,000,000	108,329,535
資産の部合計	38,782,347	6,225,267	324,592,673	25,500,895	26,736,540	421,837,722	20,952,735	934,970	21,887,705	443,725,427
《負債の部》										
流動負債	1,570,154	6,225,267	57,295,370	3,855,548	15,462,480	84,408,819	1,910,262	934,970	2,845,232	87,254,051
負債の部合計	1,570,154	6,225,267	57,295,370	3,855,548	15,462,480	84,408,819	1,910,262	934,970	2,845,232	87,254,051
《純資産の部》										
国庫補助金等特別積立金	0	0	1,213,334	0	0	1,213,334	0	0	0	1,213,334
その他の積立金	0	0	65,000,000	0	0	65,000,000	4,000,000	0	4,000,000	69,000,000
次期繰越活動収支差額	37,212,193	0	201,083,969	21,645,347	11,274,060	271,215,569	15,042,473	0	15,042,473	286,258,042
純資産の部合計	37,212,193	0	267,297,303	21,645,347	11,274,060	337,428,903	19,042,473	0	19,042,473	356,471,376
負債及び純資産の部合計	38,782,347	6,225,267	324,592,673	25,500,895	26,736,540	421,837,722	20,952,735	934,970	21,887,705	443,725,427

23

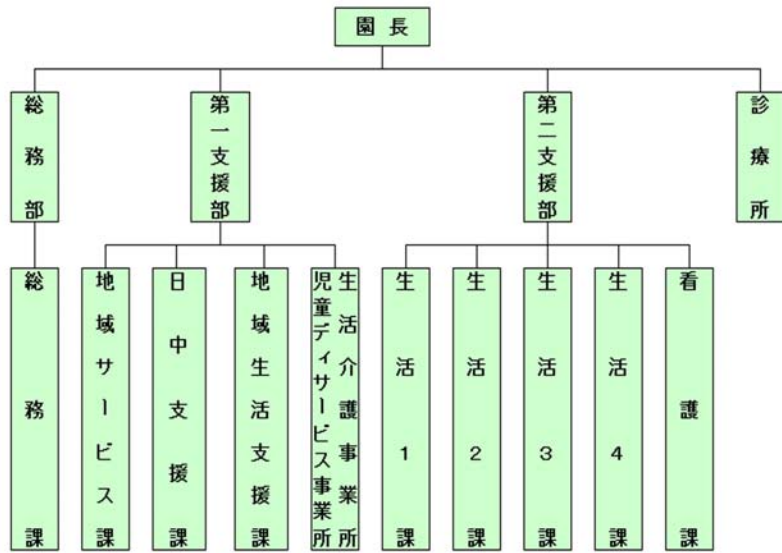

23 7 29
 23 8 6
 23

CD CD DVD
 U
 TEL 042 684 3511

1
 TEL 042 684 3511
 UR <http://www.kyoudoukai.jp/tsukui>
 TEL 042 689 4811
 TEL 042 684 3511
tsukui@kyoudoukai.jp

" "

" "